

Efteraansbldstilling  
n 9



1921

Kgl. Hof-Forgylder

Alex. W. Mogensens Eftf.

A. Binger

Palægade 6 København

Telefon 10451

Alle Kunstnermaterialer

Spec.: Gode Rammeprofiler

Billigste Priser

*Hotel*  *Phoenix*  
BREDGADE

CAFÉ x PALMEHAVE

RESTAURANT x SELSKABSLOKALER

*Bestilling paa Smørrebrød modtages.*

*Koncert hver Aften: Dirigent JULIAN OLSEN*

TELEFON 4425



1921

UDSTILLINGEN AFHOLDES I  
DEN FRIE UDSKILLINGS BYGNING  
I ØSTRE ANLÆG



**KUNSTAKADEMIETS  
BIBLIOTEK**

**F.E. BORDING KØBENHAVN.**



Deltagernes Arbejder er censurerede sektionvis, henholdsvis af Komiteens Malersektion, Billedhuggersektion og Sektionen for dekorativ Kunst.

---

De udstillede Arbejder er til Salg, hvor intet andet er anført. En Prisfortegnelse findes i Kataloget Side 38. Inspektøren kan paavise, hvor Arbejderne findes.

---

Omslaget tegnet af VILHELM LUNDSTRØM.

Bomærket af RUD. PETERSEN.

Plakater af OLAF RUDE og VILHELM LUNDSTRØM.

---

# PLAN OVER Udstillingen

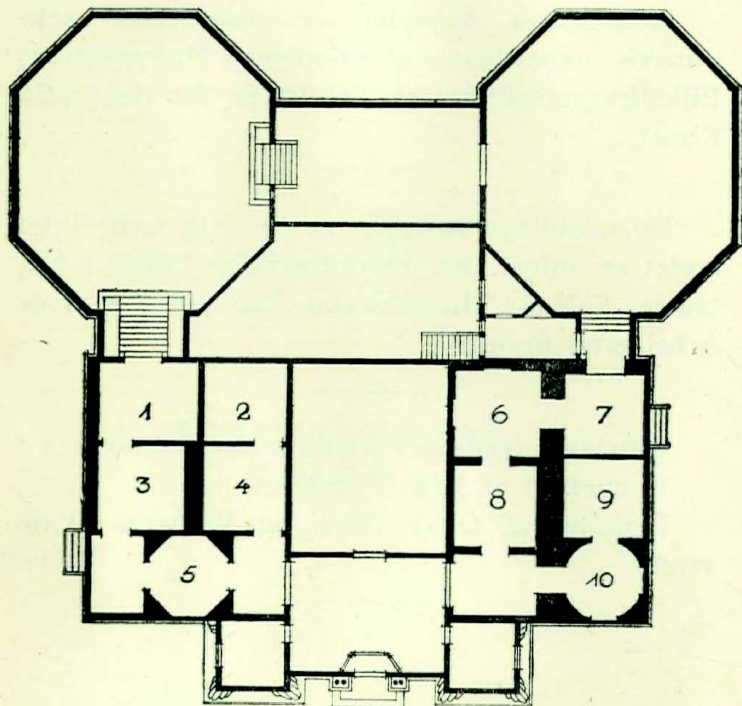

## HAANDVÆRKERE OG LEVERANDØRER

Følgende Firmaer, der har ydet Udstillingen virksom Støtte ved at levere Arbejde til de 10 dekorede Rum, bringer Komiteen herved sin bedste Tak:

Henrik Andersen .....	Øresundsvej 19 A.
H. Chr. Berg & Flyge.....	Frederikssundsvej 29.
Christoffersen & Olsen .....	Hejrevej 6.
The Engelhardt Decked Life Boat Co. ....	Krystalgade 15.
Knud Feldthusen .....	Harrestrupvej 3.
Forenede Jernstøberier .....	Gyldenløvesgade 5.
E. J. Gøtke .....	Rømersgade 27.
Cathrine Horsbøl & Co. ....	Bredgade 28.
A. Jensen & L. P. Nielsen .....	Firkløvervej 21.
J. J. Jensen .....	Frederikssundsvej 198.
J. Chr. Johansen.....	Jul. Bloms Gade 23.
W. Jørgensen .....	Gl. Mønt 19.
Kemp & Lauritsen .....	Vester Voldgade 7—9.
N. C. Jensen Kjær .....	Sct. Hansgade 9.
Krydsfinérimporten v. Reinwald & Co. ....	Nørrebrogade 217.
Lervarefabrikken .....	Lillerød.
Murermester Madsen & Nielsen.	Allégade 12.
Otto Meyer .....	Holmens Kanal 8.
V. Meyer .....	Ny Toldbodgade 5.
Alexander W. Mogensens Eftfl. A. Binger .....	Palægade 6.
Frantz Morville .....	Gl. Kongevej 170.
C. Møllmann & Co. ....	Nørregade 18.



Knud Nørrelund .....	Yrsasvej 13.
Nielsen .....	Ægirsgade 72.
A/S C. Olesen .....	Højbroplads 4.
Chr. Olsen & Søn .....	Allégade 23.
L. P. Petersen .....	Lyngby.
A/S Phønix .....	Godthaabsvej 88.
Bahne Preisler .....	Sct. Annæ Plads 18.
P. J. Rasmussen .....	Esromgade 20.
Røder & Mortensen .....	Gl. Kongevej 92.
W. Røper-Petersen .....	Peder Skramsgade 7
Carl Schellers Stenhuggerier....	Nørrebrogade 52.
A/S Schiønning & Arvé .....	Heimdalsgade 45
Th. P. Stillinge .....	Bispeengen 15.
A. Svendsen .....	Gl. Mønt 11.

---

## Rum Nr. 1.

O. V. BORCH  
Maler

H. G. SKOVGAARD  
Arkitekt.

*Haandværkere og Leverandører.*

Snedkerarbejde .....	Knud Nørrelund.
Tømrerarbejde.....	L. P. Petersen.
Gulvbeklædning.....	V. Meyer.
Keramik .....	Asger Bremer.

(Leverandørernes Adresser findes Side 5—6.)

*Regnskab.*

Vægbilleder i Oliefarve .....	tilsammen	3600.00 Kr.
Abraham paa Vandring .....		1200.00
Døberen Johannes .....		1000.00
Abraham og Isak .....		300.00
Abraham og Hagar .....		300.00
Samson .....		300.00
Daniel .....		300.00
Den rige Mand i Helvede .....		200.00
Adam giver Dyrene Navne. Frise .....		400.00
Møbler i Elmetræ .....	tilsammen	2550.00 Kr.
Bogskab .....		930.00
Løjbænk med broderet Pude .....		640.00
Spejl .....		485.00
Stole pr. Stk.....		235.00
Sværpude, Privateje.		
Krukke, brændt Ler .....		25.00
Gulv af Korkparket .....	ca. 13—14	Kr. pr. m <sup>2</sup> .

## Rum Nr. 2.

### VILHELM WANSCHER

5 Vægbilleder i Olje af Don Juans Historie.

Størrelse af Midtbilledet H. 170, B. 280.

— - Sidebillederne H. 170, B. 140.

Pris tilsammen 7000 Kr.

Kopi efter Alterbillede af Lorenzo Lotto i Ancona, gl.  
spansk Ramme.

Pris 1000 Kr.

To Skitser i Olje »Glæden« og »Nydelsen«.

Pris tilsammen 900 Kr.

Lakeret Komode, udført af Hr. Snedkermester Otto Meyer.

Pris 470 Kr.

Kogekakkelovn, udført paa Bestilling af De forenede Jern-  
støberier.

Pris 265 Kr.

Forgyldt Trækroner.

Installationen ved Røder & Mortensen.

Uden Installation Pris 500 Kr.



## Rum Nr. 3.

**WILLIAM SCHARFF**  
Maler.

**IVAR BENTSEN**  
Arkitekt.

*Haandværker.*

**Snedkermester Henrik Andersen.**  
(Leverandørernes Adresser findes Side 5—6.)

Alle 6 Maleriers Pris 6000 Kr.

### **NOCTURNE. Rumkomposition.**

Tænkt som Dekoration i et Musikværelse, eventuelt i  
Gobelin.

I Forrummet Forstudier i Akvarel til Kompositionerne.

## Rum Nr. 4.

VILHELM  
LUNDSTRØM  
Maler.

POUL  
HENNINGSEN  
Arkitekt.

*\*Haandværkere og Leverandører.*

Forgyldning, Malerrekvi-  
siter..... Alexander W. Mogensens Efter-  
følger, A. Binger.  
Malerarbejde ..... Bahne Preisler.  
Tapetsererarbejde..... Tapetserer Nielsen.  
(Leverandørernes Adresser findes Side 5—6.)

*Malerens Beskrivelse.*

Billederne symboliserer de fire Aarstider: Det vaag-  
nende Foraar. Den varme Sommer. Det blomstrende  
Efteraar. Den milde Vinter.

*Arkitektens Beskrivelse.*

Det har — paa Grund af den korte Frist, med hvilken  
vi overtog dette Rums Udstyr — ikke været gørligt at  
danne nogen større Sammenhæng mellem Dekoration  
og Arkitektur. Den arkitektoniske Ramme bliver derved  
meget tilbagetrukket og Dekorationerne saa godt som  
eneraadende. De har derved faaet en Form, som i og  
for sig gør dem anvendelige i ethvert Rum, hvor de saa-  
ledes kan placeres paa Midten af Væggen.

## Rum Nr. 5.

### Gennemgangsrum.

HARALD HANSEN  
Maler.

EJNAR DYGGVE  
Arkitekt.

#### *Haandværkere og Leverandører.*

Væggene er beklædte med Textrædug, leveret af »The Engelhardt Decked Life Boat Co.«

Maleriet er malet paa Krydsfinér, leveret af »Krydsfinérimporten ved Reinwald & Co.«

Tømrerarbejdet .....	Th. P. Stillinge.
Murerarbejdet .....	Chr. Olsen & Søn.
Stukkaturarbejdet .....	Christoffersen & Olsen.
Malerarbejdet .....	C. Møllmann & Co.

Den indirekte Belysning er installeret af Kemp & Lauritzen.

(Leverandørernes Adresser findes Side 5—6.)

#### *Beskrivelse.*

Den udtalte Egenskab af Gennemgangsrum stiller Arkitekturen kun den Opgave som en uhyre Ramme at give Loftsmaleriet de stærkeste Virkningsmuligheder i det korte Øjeblik Rummet passerer.

Arkitekturen og Maleriet er byggede over en 7-Deling.



## Rum Nr. 6.

### Udsigtspavillon.

AXEL SALTO  
Maler.

POUL HENNINGSEN  
Arkitekt.

#### Haandværkere og Leverandører.

Bygningstømrer og -Snedker ...	A/S Phønix.
Gulvbeklædning og Friser paa Vægge og Loft .....	A/S Schiønning & Arvé.
Glarmester .....	Frantz Morville.
Spejle .....	W. Røper-Petersen.
Malerarbejde samt Forgylldning af Spejle .....	C. Møllmann & Co.
Opsætning af Dekorationer .....	I. Chr. Johansen.
Linoleum til Dekorationer .....	A/S Olesen.
Møbelsnedker .....	Cathrine Horsbøl & Co.
Lysekroner .....	Gørtler W. Jørgensen.

(Leverandørernes Adresser findes Side 5—6.)

#### Regnskab.

Bygningstømrer og -Snedker .....	1700	Kr.
Gulvbeklædning, udv. Becl. m. m. ....	700	»
Glarmesterarbejdet .....	500	»
Linoleum og Opsætning .....	400	»
Malerarbejde .....	300	»
Møbler .....	5000	»
Lysekroner .....	200	»
Malerens Honorar .....	2000	»
Arkitektens Honorar .....	2000	»

Ialt ... 12800 Kr.

Arbejder udenfor Regnskab: Jordarbejde og Fundering.

*Malerens Beskrivelse.*

Dekorationerne behandler Myten om Phaëton, der bad sin Fader Apollon om engang at maatte styre Solvognen hen over Himlen.

Første Billede: Phaëton beder sin Fader om Solvognen.

Andet Billede: Solhestene føres frem.

Tredje Billede: Farten i Himmelrummet begynder.

Fjerde Billede: Jorden er allerede afsveden af Heden fra den lavt kørende Solvogn. Hjortene søger at naa det grønne Løv paa Træerne.

Femte Billede: Æteren tændes i Brand. Flodens Fugl styrter forbrændt i Bølgerne, medens Nymferne søger Ly i lunkne Grotter.

Sjette Billede: Tellus hæver sig fra Underverdenen op til den forbrændte Jord og anraaber Jupiter om at standse Vognens ødelæggende Fart.

Syvende Billede: Jupiters Lyn rammer Vognen. Phaëton styrter ned i Rhinen.

Ottende Billede: Phaëtons sørgende Søstre forvandles til Træer.

Løftfelterne forestiller: En Fisk, Symbolet paa den vandrige, levende Verden — Skorpionen, det frygtelige Himmeltegn, der skræmmer Phaëton — Tyren — Svanen, hans af Sorg forvandlede Ven Cygnus.

*Arkitektens Beskrivelse.*

Pavillonen tænkes liggende paa et højt Sted med fri Horisont eller fjærn Udsigt gennem alle fire Glasdøre. De to Døre er paa Udstillingen markeret ved Spejle. Dørene saavel som Guldkorsene bliver i Virkeligheden af Karakter som Møblerne med Messingfinér. Ogsaa det matte Glas skal erstattes af klart, saa at Himlen kan ses fra Horisont til Horisont.

Møblelementet omfatter foruden det udstillede Bord, der kan skilles i fire og forstørres ved Mellemplader, tillige otte Stole, som den udstillede Tegning viser og med kinesiske Gedeskind lagt løst over i Stedet for Polstring.

Lyskuglens normale Plads er midt imellem Loft og Gulv. Den skal, naar Bordene flyttes bort fra Midten, kunne skydes op i Loftet som en Hængelampe.

## Rum Nr. 7.

J AIS NIELSEN  
Maler.

I VAR BENTSEN  
Arkitekt.

*Haandværker.*

Snedkermester Henrik Andersen  
(Leverandørernes Adresser findes Side 5—6.)

6 Malerier à 700 Kr. ....	4,200 Kr.
1 Maleri.....	3,000 -
	Ialt... 7,200 Kr.
1 Stentøjsvase.....	2,000 -

## Malerierne: BRYLLUPET I KANA.

Motiv til en kirkelig Dekoration tænkt udført i Fresco.

Stentøj udført paa Den kgl. Porcellænsfabrik (Vasens  
Form tegnet af Keramiker P. Nordstrøm): Kongernes  
Tilbedelse.



## Rum Nr. 8.

**OLAF RUDE**  
Maler.

**THORKILD HENNINGSEN**  
Arkitekt.

*Haandværkere og Leverandører.*

Møbelsnedkerarbejdet..... N. C. Jensen Kjær.  
Tømrerarbejdet..... A. Jensen og L. P. Nielsen.  
Malerarbejdet..... E. J. Gøtke.

(Leverandørernes Adresser findes Side 5—6.)

Malerens Honorar for Vægdekorationerne ..... 2000 Kr.  
Dragkiste..... 2000 -  
Sofa..... 900 -

## Rum Nr. 9.

**MOGENS LORENTZEN**  
Maler.

**KAY FISKER**  
Arkitekt.

*Haandværkere og Leverandører.*

Bygningstømrer og -Snedkerarbejdet .....	Tømrmester P. J. Rasmussen.
Marmorgulv .....	Carl Schellers Stenhuggerier.
Stuk .....	H. Chr. Berg & Flyge.
Malerarbejdet .....	Knud Feldthusen.
Murerarbejdet .....	Madsen & Nielsen.

(Leverandørernes Adresser findes Side 5—6.)

*Malerens Beskrivelse.*

Dekorationerne behandler Emnet *Spindesiden*.

Første Billede: De spæde Bryster. Opvækst 1.

Andet Billede: Skyggen. Opvækst 2.

Tredie Billede: Det døde Barn.

Fjerde Billede: Archaisk Jomfru.

Femte Billede: Mor og Barn.

Sjette Billede: Arbejdende Kvinder.

Syvende Billede: Frugtbar og gold.

Ottende Billede: Løvinde.

Niende Billede: Fem Kvinder.

Tiende Billede: Hanne.

Elvte Billede: En festklædt Dame.

## Rum Nr. 10.

**SVEND  
JOHANSEN**  
Maler.

**THORKILD  
HENNINGSEN**  
Arkitekt.

*Haandværkere og Leverandører.*

Tømrerarbejdet.....	J. J. Jensen.
Malerarbejdet.....	E. J. Gøtke.
Glasarbejdet.....	A. Svendsen.

(Leverandørernes Adresser findes Side 5-6.)

**Malerens Honorar for Vægdekorationerne  
1000 Kr.**

## MALERKUNST

---

*Poul Bille-Holst.*

- 1 Opstandelsen.
- 2 Portræt.  
Privateje.

*Marius M. Bomund.*

- 3 Dameportræt.
- 4 Kalvebodstrand.
- 5 Foraaret. 1918.
- 6 Interiør.

*Asger E. Bremer.*

- 7 Artemis Jagt.  
Privateje.
- 8 Clausens Huse, Gadevang.  
Privateje.
- 9 Alléen.
- 10 Hillerødsholms Vænge.

*Gudrun Bremer.*

- 11 Fra Kirkegaarden.
- 12 Landevej ved Hillerød.
- 13 Nyhuse. Graavejr.

*H. Sehested Bloch.*

- 14 Høst.
- 15 Udsigt.



*Laura Bruun-Pedersen.*

- 16 Strelitzia.  
17 Opuntia Tunæ.

*Harry Carlsson.*

- 18 Morgen.  
19 Stilleben.  
20 Stilleben.

*Ebba Carstensen.*

- 21 Billede med Skibe.  
22 Blomster.  
23 Blomster.  
24 Skovbillede.

*Otto Christensen.*

- 25 Selvportræt.  
Tilhører Hr. Rydeng, Helsingør.

*Pé Ove Christensen.*

- 26 Nature morte.

*S. Danneskjold-Samsøe.*

- 27 Jægeren.  
28 Andejagt.

*Aage Duchwaidter.*

- 29 Vej i Hvidovre.  
30 Efteraar.

*Olaf Ripcke Edsberg.*

- 31 Blomstrende Have. Foraar i Pompej.  
32 Fra Albergo del Soles Have. Pompej.  
33 Have med blomstrende Mandeltræer. Pompej.  
34 Grønne Bjerger. Pompej.  
35 Blaa Bjerger. Pompej.  
36 Villahave. Pompej.

*Christian Emiland.*

- 37 Nature morte.  
38 Efteraar.

*Erich Erichsen.*

- 39 Appelsiner uddeles til Børnene. Akvarel og Tømrerblyant.  
40 Smaapiger med Roser. Akvarel og Tømrerblyant.

*William Erle.*

- 41 Gade i Sundbyerne.  
42 Det yderste Nørrebro.  
43 Bakker ved Assens.  
44 Udsigt over Assens.  
45 Ved Ladegaardsaaen.

*Niels Erik Esmann.*

- 46 Landskab.  
47 Automobiler paa Strandvejen.  
48 Sol i Vinduet.  
Privateje.

*Lissen Ewald.*

- 49 Grusgrav, Hillerød.  
50 Udsigt over Krapperup, Kullen.  
51 Udsigt over Arild, Kullen.

*Ellen Fischer.*

- 52 Nature morte.  
53 Grønne Appelsiner.  
54 Nature morte.

*Christen Fjord.*

- 55 Paa Hjemturen efter endt Dagværk.  
56 Min Kone renser Fisk.  
57 Forskellig Kurs.

*Nelly Fribert.*

- 58 Jakobs Drøm. Malet over Motiv fra Capella  
Palatina.  
59 Portræt.  
Privateje.  
60 Madonna.

*Petri Gissel.*

- 61 Sukkenes Allé.

*Georg Glud.*

- 62 Opstilling.

*Gudrun Grove.*

- 63 Landskab. Italien.  
64 Nature morte.  
65 Landskab. Italien.

*Victor Haagen-Müller.*

- 66 Baccanalet. Komposition.  
67 Venus finder Adonis Lig. Komposition.  
68 Kilden. Komposition.

*Gunnar Hansen.*

- 69 Susanne i Badet.  
70 Pjerrots Død.  
71 Selvportræt.

*Yrsa Hansen.*

- 72 Modelstudie.  
73 Stilleben.

*Annette Hoff.*

- 74 To Danserinder.  
75 Gaardinteriør.  
76 Kostald.

*Peder M. S. Holm.*

- 77 Huse paa Fanø.  
78 Fra Holmslands Klit.  
79 Hede i Jylland.

*Wilhelmine Holmen.*

- 80 Opstilling.  
81 Opstilling.

*Erik Hoppe.*

- 82 Graavejr.

*Jul. Hyll.*

- 83 Flugten.

*Erling Højgaard.*

- 84 Skibe, der tørrer Sejl.  
85 Laden.

*Ingeborg Høltzermann.*

- 86 a Pennetegning fra Settignano.  
86 b Tegning.

*Georg Jacobsen.*

- 87 Nature morte.  
Privateje.  
88 Landskab. Udsigt mod Paris.  
Privateje.  
89 Landskab. Udsigt mod Paris.  
90 Portræt.

*Helge Jensen.*

- 91 Eskimo, der spiller Harmonika.  
92 Mand, Kvinde og Barn.  
93 Mand, Kvinde og Barn.  
94 Selvportræt.  
95 Saras Have. Vordingborg.  
96 Drengportræt.  
97 Ramme med Træsnit.



*Eigil Wendelboe Jensen.*

- 98 Æbletræ.
- 99 Graaænder.
- 100 Stilleben.
- 101 Stilleben.
- 102 Portræt.
- 103 Landskab.
- 104 Klipper.

*Carl Jerichau.*

- 105 Fra Smedelinien.
- 106 Fra Parken.

*O. Th. Jørgensen.*

- 107 Selvportræt. Radering, Aquatinte.

*Martin Jørgensen.*

- 108 Drengportræt.
- 109 Slotsruin (Chevereux).
- 110 Skovvej (St. Cloud).
- 111 Klitter.
- 112 Efteraar ved Havet.

*Jo Valeur Kyhn.*

- 113 2den Zone-Dagen.

*Louis Carlo Larsen.*

- 114 Tor ager til Jotunhejm.
- 115 Cirkuspladsen.
- 116 Nature morte.

*Niels Chr. Lergaard.*

- 117 Staaende Mand.
- 118 Syg Pige.
- 119 Snelandskab.
- 120 Efteraarslandskab.

- Poul Lunøe
- 121 Jesus og den Spedalske
- William Lønnberg
- 122 Valnøddetræ
- 123 Aften
- 124 I Haven
- Knud Moberg
- 125 Fra Haven
- 126 Aften
- Erik Mortensen
- 127 Studie (Tilh. Prof. Ejner Nielsen)
- Henry Mumm
- 128 Kolonihaveblomster
- Hjalmar Nielsen
- 129 Brandtomten
- 130 Foraarslandskab
- Ville Jais Nielsen
- 131 Portrætstudie
- 132 Tegning
- 133 Tegning
- 134 Tegning
- Georg Sandberg Nielsen
- 135 Opstilling. 1921
- 136 Opstilling. 1921
- 137 Portræt
- Margrethe Nielsen
- 138 Stenslagere ved Højgaarden

## Valdemar Nøstahl

- 139 Herodes og Salome.Linoleum 121  
 140 Natten.Linoleum 122  
 141 Haandværker.Linoleum 123

## Karl Paulsen

- 142 S.Francesco Kirken.Assisi 124

## Wilhelm Poulsen

- 143 Selvportræt 125  
 144 Dameportræt 126  
 145 Opstilling 127

## H.Kragh Pedersen

- 146 Havgud og Stude 128  
 147 Styrtende Ko 129

## Torkild Rasmussen

- 148 Portræt af Maleren Kræsten  
 Iversen. (Privateje) 130

## Else Rosenberg

- 149 Georginer 131  
 150 Landskab.Nøddebo 132  
 151 Landskab.Nøddebo 133

## Henning Schiøler

- 152 Torpedobaadskure paa Orlogsværft 134

## Per Siegaard

- 153 Ramme med Træsnit 135

## Otto Sievert

- 154 Komposition 136  
 155 Komposition 137  
 156 Selvportræt 138  
 157 Flygtninge.Træsnit 139

*Peter Simonsen.*

- 158 Gade i Gudhjem.  
159 Motiv fra Gudhjem.

*Olaf Stenersen.*

- 160 Vaskepigerne.  
Tilhører Magister Schram-Nielsen.  
161 Pigen i Køkkenet.  
162 Nature morte.  
163 Nature morte.  
164 Dameportræt.  
165 Nature morte.

*Erik Stæhr-Nielsen,*

f. 21. Juli 1890, død 13. August 1921.

- 166 Orpheus spiller for Dyrene.  
Privateje.  
167 Skovens Børn II.  
168 Negermusikanter i Urskoven.

*Juliana Sveinsdóttir.*

- 169 Ung Pige.

*Jens Søndergaard.*

- 170 Landskab. Thy.  
171 Landskab. Thy.  
172 Landskab. Thy.  
173 Køer og Kalve.  
174 Portræt.  
175 Mand og Kvinde.

*Anne Marie Telmányi.*

- 176 Æblebillede.  
177 Portrætskitse. (Guasdi Farve).  
178 Blomsterbillede.



*Hilda Wanscher.*

- 179 Altertavle med Fløje (Midtstykket skaaret af  
Hilda Wanscher efter Komposition af Vilhelm  
Wanscher).  
180 Kortspillere.  
181 Drankerne.  
182 Skitse.  
183 Skitse.

*Mogens Vantore.*

- 184 Interiør.

*Dora Wilhjelm.*

- 185 Dompapper.  
186 Duer.

*Ane Villadsen.*

- 187 Johanne.

*Preben Wilmann.*

- 188 Portræt.  
189 Opstilling.

*Aage Vogel-Jørgensen.*

- 190 Pige og Straahat.  
191 Elna.  
192 Opstilling I.  
193 Opstilling III.  
194 Opstilling IV.  
195 Landskab.

*Anton Wieben.*

- 196 Majmorgen. Damhussøen.

*Thorvald Wieben.*

- 197 Gartneri, Hvidovre Strand. Middagssol.

*Nikolaus Wøhlk.*

- 198 Bølger, Skagen. Akvarel.  
199 Brinker. Akvarel.  
200 Fiskenet. Akvarel.  
201 Teglsten. Akvarel.  
202 Studie til »Den barmhjertige Samaritan«.  
Akvarel.  
203 Landskab med to Heste. Akvarel.
-

## BILLEDHUGGERKUNST

---

*Aage Nielsen Edvin.*

- 204 Portræt af Entreprenør H. Hoffmann.  
Privateje.

*Jean Gauguin.*

- 205 Figur i naturlig Størrelse.

*Marta Hastedt.*

- 206 Lille Madonna. Gibs.

*Hugo Liisberg.*

- 207 Dreng.  
208 Mankefaar.

*Arno Malinowsky.*

- 209 Portræt-Relief af Billedhugger William P.  
Larsen. Bronze.

*Olaf Stæhr-Nielsen.*

- 210 Relieffer paa Frederiksberg Retsbygning.  
Ramme med Fotografier.

*Harald Salomon.*

- 211 Krondyrhind.

*Hans Syberg.*

- 212 Bryder, som reder sig. Træ.  
213 Goliath. Træ.
-

## DEKORATIV KUNST

*Harald Borre.*

- 214 Mønster til haandmalet Tapet.
- 215 Linoleumstryk.
- 216 Linoleumstryk, farvelagt.

*Lissen Ewald.*

- 217 Ruskindstaske med Perlebroderi.
- 218 Perletaske.
- 219 Bridgepung.
- 220 Pung med Sølvlaas.  
Tilhører Fru M. Ewald.
- 221 Gylden Perlepung.
- 222 Notebog. Perlebroderi.  
Tilhører Maleren Georg Jacobsen.
- 223 Sort Perletaske.

*Gudrun Grove.*

- 224 Sofapude.

*Ernst Hansen.*

- 225 Dyr i Skyggen. Radering.
- 226 Hvid Hind med sort Kid. Radering.
- 227 Tre Kid. Radering.

*Thorkild Henningsen og Axel Salto.*

- 228 Porcellænsbord med Dekoration i Overglasur.
- 229 Porcellænsbord med Dekoration i Overglasur.  
(Ovids Forvandlinger).



*Viggo Henriksen.*

- 230 Forsatspapir. Linoleumssnit.

*Erling Højgaard.*

- 231 Dekoration over Brønderslev Kirkes Hoveddør.  
232 Tapetmønster.  
Tilhører Tapetfabriken »Danmark«.

*J. Th. Madsen.*

- 233 Sofapude.

*Hjalmar Nielsen.*

- 234 Matglasseret Krukke med Pottemagere.  
235 Blankglasseret Krukke med Figurer.  
236 Fad. Religøs Komposition.

*Ole Skovgaard.*

- 237 Blomsterbord i gammel Eg. Efter Udkast af Niels Skovgaard.

*Hakon Spliid.*

- 238 Bogbind til Lorentz Benedicht. Bogbinderarbejdet udført af August Sandgren.  
239 Bogbind til Hafis' Sange. Bogbinderarbejdet udført af August Sandgren.  
240 Bogbind til Presbyter Johannes. Bogbinderarbejdet udført af August Sandgren.

*Poul Uttenreitter.*

- 241 Naalebakke. Tøjkomposition.  
242 do.  
243 do.  
244 do.  
245 do.  
246 do.

*Klingens grafiske Forening.*

247 Mappe Nr. 1. 1920.

Fritz Syberg: Portræt af Fru Anna Syberg.  
Træsnit.

Axel Salto: Frugtskaal.

248 Mappe Nr. 2. 1921.

Johannes Larsen: Bekkasin. Træsnit.

Vilhelm Lundstrøm: Suzanne. Træsnit.

Svend Johansen: Badende Piger. Træsnit.

Mapperne udgives af Poul Henningsen, Axel  
Salto og Poul Uttenreitter.

## DELTAGERNE I Udstillingen 1921

- IVAR BENTSEN  
Frederiks Hospital, Bred-  
gade.
- POUL BILLE-HOLST  
Esrom.
- MARIUS M. BOMUND  
Broergade 4.
- O. V. BORCH  
Dybbølsgade 22.
- HARALD BORRE  
Munkegade 73, Aarhus.
- ASGER E. BREMER  
Nyhuse, Hillerød.
- GUDRUN BREMER  
Nyhuse, Hillerød.
- H. SEHESTED BLOCH  
Njalsgade 53.
- LAURA BRUUN-PEDER-  
SEN  
Dosseringen 20.
- HARRY CARLSSON  
Blegdamsvej 46.
- EBBA CARSTENSEN  
Trondhjemsplads 3.
- OTTO CHRISTENSEN  
Jacobsvej 18, Gentofte.
- PÉ OVE CHRISTENSEN  
Stockholmsgade 25.
- S. DANNESKJOLD-  
SAMSØE  
Vestre Boulevard 44.
- AAGE DUCHWAIDER,  
Mølleallé 7, valby.
- EINAR DYGGVE  
Østerled.
- OLAF RIPCKE EDSBERG  
Skindergade 29.
- AAGE NIELSEN EDVIN  
Stevns-gade 21.
- CHRISTIAN EMILAND  
Chr. Winthers Vej 2.
- ERICH ERICHSEN  
Østerbrogade 122
- WILLIAM ERLE  
Thorsgade 58.
- NIELS ERIK ESMANN  
Strandboulevarden 23.
- LISSEN EWALD  
Hillerød.
- ELLEN FISCHER  
Nyvej 6.
- KAY FISKER  
Charlottenborg
- CHRISTEN FJORD  
Nr. Lyngvig pr. Ring-  
købing.
- NELLY FRIBEST  
Blegdamsvej 42.
- JEAN GAUGUIN  
Holløse Lund pr. Hel-  
singe.
- PETRI GISSEL  
Gernersgade 3.
- GEORG GLUD  
Madvigs Allé 8.

- GUDRUN GROVE**  
 Vestre Boulevard 33.
- VICTOR HAAGEN-MÜLLER**  
 St. Kongensgade 40.
- ERNST HANSEN**  
 Antoniegade 11.
- GUNNAR HANSEN**  
 Nørresøgade 23 A.
- HARALD HANSEN**  
 Frederiksholms Kanal 28.
- YRSA HANSEN**  
 Gyldenløvesgade 4.
- MARTA HASTEDT**  
 Rue Thénard 7, Paris.
- POUL HENNINGSEN**  
 Charlottenborg.
- THORKILD HENNINGSEN**  
 Bakkehusene 58, Brønshøj.
- VIGGO HENRIKSEN**  
 Bregnerødvej, Birkerød.
- P. M. S. HOLM**  
 Njalsgade 59.
- WILHELMINE HOLMEN**  
 Tyrolsgade 8.
- ERIK HOPPE**  
 Gl. Kongevej 101.
- JUL. HYLL**  
 Alléen 15, Helsingør.
- ERLING HØJGAARD**  
 Erik Bøghs Allé 10, Søborg.
- INGEBORG HÖLTZERMANN**  
 Ny Toldbodgade 29.
- GEORG JACOBSEN**  
 Linnésgade 16 B.
- HELGE JENSEN**  
 Vordingborg.
- EIGIL WENDELBOE JENSEN**  
 Holsteinsgade 9.
- CARL JERICHAU**  
 Øster Farimagsgade 87.
- SVEND JOHANSEN**  
 Jægersborg Allé 74, Charlottenlund.
- O. TH. JØRGENSEN**  
 Borups Allé 24.
- MARTIN JØRGENSEN**  
 Vrigsted.
- JO VALEUR KYHN**  
 Dronningensvej 17.
- LOUIS CARLO LARSEN**  
 Muregade 8.
- NIELS LERGAARD**  
 Frederiksborggade 37.
- HUGO LIISBERG**  
 Kammassvej 3.
- MOGENS LORENTZEN**  
 Bakkehusene 63, Brønshøj.
- POUL LUNØE**  
 Nyvej 18.
- VILHELM LUNDSTRØM**  
 Kurlandsgade 4.
- WILLIAM LØNNBERG**  
 Villa Mosehøj, Poppelallé, Hareskov.
- J. TH. MADSEN**  
 Østersøgade 82.
- ARNO MALINOWSKY**  
 Nørrebrogade 68 A.
- KNUD MOBERG**  
 Carolinevej 26, Hellerup.



- ERIK MORTENSEN  
Kirkevej 2, Brønshøj.
- HENRY MUMM  
Sct. Hansgade 1.
- HJALMAR NIELSEN  
Jeans Minde, Skotterup  
pr. Snekkersten.
- JAIS NIELSEN  
Westend 6.
- VILLE JAIS NIELSEN  
Westend 6.
- GEORG SANDBERG NIELSEN  
Gl. Kongevej 78.
- MARGRETHE NIELSEN  
Godthaabsvej 50.
- VALDEMAR NØSTAHL  
Berggreensgade 36.
- KARL PAULSEN  
Wesselsgade 24.
- WILHELM POULSEN  
Nr. Søgade 13 A.
- H. KRAGH PEDERSEN  
Dannebrogsgade 55.
- TORKILD RASMUSSEN  
Svaneke.
- ELSE ROSENBERG  
Lykkesholms Alle 7.
- OLAF RUDE  
Frederiksberg Allé 66.
- HARALD SALOMON  
Kristianiagade 16.
- AXEL SALTO  
Edv. Glæsels Vej 1.
- WILLIAM SCHARFF  
Rysensteensgade 16.
- HENNING SCHIØLER  
Herluf Trolles Gade 3.
- PER SIEGARD  
Førslovsholm, Sverige.
- OTTO SIEVERT  
H. C. Ørstedes Vej 31.
- PETER SIMONSEN  
Strandvej 38, Hellerup.
- H. G. SKOVGAARD  
Bakkebo, Frederiksdals-  
vej, Lyngby.
- OLE SKOVGAARD  
Bakkebo, Frederiksdals-  
vej, Lyngby.
- HAKON SPLIID  
Hollændervej 16.
- OLAF STENERSEN  
Aaboulevard 80.
- ERIK STÆHR-NIELSEN  
Henv.: Sigurd Schultz,  
Asger Rygs Gade 6.
- OLAF STÆHR-NIELSEN  
Hagemanns Kollegium.
- JULIANA SVEINSDÓTTIR  
Østerbrogade 85.
- HANS SYBERG  
Frederiksberg Allé 68.
- JENS SØNDERGAARD  
Blaagaardsgade 15.
- ANNE MARIE TELMÁNYI  
Frederiksholms Kanal  
28 A.
- POUL UTTENREITTER  
Edv. Glæsels Vej 1.
- VILHELM WANSCHER  
Holbergsgade 19.

HILDA WANSCHER  
Holbergsgade 19.

MOGENS VANTORE  
Mosehuset, Rørtang Over-  
drev, Helsingør.

DORA WILHJELM  
Pr. Alexandrines Vej 6,  
Charlottenlund.

ANE VILLADSEN  
Tødsø pr. Nykøbing M.

PREBEN WILMANN  
Lundtoftevej 7, Lyngby.

AAGE VOGEL-JØRGEN-  
SEN  
Nylandsvej 103.

ANTON WIEBEN  
Gl. Kongevej 136.

THORVALD WIEBEN  
Mølleallé 6, Valby.

NIKOLAUS WØHLK  
Ramsherred 3a, Aabenraa.

---

**PRISFORTEGNELSE  
OVER DE Udstillede Arbejder**

Nr.	Pris i Kr.	Nr.	Pris i Kr.
1	100	41	300
3	200	42	200
4	400	43	200
5	200	44	300
6	250	45	250
9	425	46	100
10	650	47	200
11	100	49	200
12	125	50	350
13	75	51	350
14	600	52	400
15	500	53	200
16	150	54	150
17	150	55	150
18	400	56	200
19	150	57	150
20	250	58	1500
21	1000	60	300
22	150	61	175
23	100	62	400
24	500	63	350
26	500	64	350
27	1200	65	700
28	1200	66	2000
29	200	67	1200
30	200	68	1200
31	800	69	200
32	800	70	200
33	800	71	150
34	250	72	300
35	200	73	150
36	250	74	500
37	300	75	400
38	200	76	400
39	175	77	100
40	175	78	85

Nr.	Pris i Kr.	Nr.	Pris i Kr.
79	85	128	200
80	50	129	350
81	75	130	250
82	800	131	350
83	800	132	75
84	300	133	75
85	250	134	75
89	700	135	500
90	850	136	1000
91	500	137	1000
92	400	138	500
93	300	139	80
94	250	140	40
95	150	141	40
96	200	142	200
98	275	143	300
99	300	144	200
100	125	145	100
101	100	146	1500
102	125	147	200
103	125	149	300
104	85	150	250
105	150	151	150
106	100	152	200
107	30	154	1500
108	250	155	1500
109	300	156	450
110	250	157	30
111	325	158	350
112	300	159	400
113	450	161	1500
114	800	162	200
115	200	163	300
116	200	164	800
117	600	165	500
118	500	167	2000
119	300	168	800
120	200	169	300
122	1000	170	440
123	1000	171	440
124	500	172	440
125	400	173	660
126	200	174	660



Nr.	Pris i Kr.	Nr.	Pris i Kr.
175	660	208	600
176	275	209	600
177	300	211	350 (i Bronze)
178	200	212	400
179	2500	213	800
180	700	214	100
181	225	215	30 pr. Blad
182	150	216	30 pr. Blad
183	150	217	100
184	350	218	125
185	250	219	100
186	225	221	75
187	250	223	125
188	100	224	400
189	100	225	50
190	400	226	50
191	300	227	50
192	100	228	500
193	300	229	650
194	350	230	75 (med Plader)
195	250	233	100
196	400	234	400
197	300	235	350
198	50	236	225
199	50	237	1200
200	50	241	35
201	50	242	35
202	50	243	35
203	50	247	20
206	100	248	20
207	600		

---

**CHR. W. NIELSEN**

**Cigarer,  
Tobakker,  
Cigaretter.**

**ISTEDGADE 122**

TELF.: VESTER 4296

P. Wulff - A. M. Hirschsprung & Sønner  
Horwitz & Kattentid - C. W. Obel



VESTERVOLDGADE N<sup>o</sup> 21

TELF. BYEN 7551

RAADHUSSTRÆDE N<sup>o</sup> 11

TELF. BYEN 251X

KØBENHAVN · B





Fineste, bedste og  
billigste

# Talemaskiner.

Prima Udførelse. Nobelt Udstyr.

Altid nyeste nyt i Plader.

**Forlang Katalog.**

**Musikhuset + Trommesalen**

(Gl. Kongevejs Forlængelse)

Telefon Central 8830

Telefon Central 8830

**J. C. Marx Eff. Vilh. E. Hansen**

Bredgade 3

Telef.: Palæ 366

**Specialværksted**

for Indramning, Opforgyldning og

Rensning af Billeder.